

**WBAUF31010PR37511**

## Angaben zum Fahrzeug

<b>Halter</b>		<b>Besichtigungszustand</b>	Ausreichend
<b>Kennzeichen</b>		<b>Laufleistung (abgelesen)</b>	209.328 km
<b>Hersteller</b>	BMW	<b>Restlauf bis Service</b>	11.000 km
<b>Typ/Modell</b>	118l	<b>HU (Abgelesen aus ZBI)</b>	01/2023
<b>Fahrgestellnummer</b>	WBAUF31010PR37511	<b>Leistung / Hubraum</b>	95 kW / 1.995 ccm
<b>Erstzulassung</b>	15.06.2005	<b>Polster/Farbe</b>	/ Schwarz
<b>Letzte Wartung</b>		<b>Lackierung</b>	Blau
<b>Kraftstoffart</b>	Benzin	<b>Getriebe</b>	Manuell

## Zustandsbericht

### Wertmindernde Faktoren

Nr.	Bauteilgruppe	Beschreibung
1	Rad/Reifen	Reifen vorn links - gebrochen / gerissen
2	Motor	Motor (Leichter Ölverlust) - undicht
3	Stoßfänger hinten	Stoßfänger hinten - verformt
4	Stoßfänger vorn	Stoßfänger vorn - verkratzt / verschürft
5	Tür vorn links	Schachtleiste außen - gebrochen / gerissen
6	Verkleidungen/Abdeckungen	Verkleidungen/Abdeckungen - verkratzt / verschürft
7	Seitenwand rechts	Seitenwand - Delle / Lackschaden
8	Kotflügel rechts	Kotflügel rechts - Delle(n)
9	Lenkanlage	Lenkanlage (Servopumpe) - Geräusch

### Gebrauchsspuren

Nr.	Bauteilgruppe	Beschreibung
1	Rad/Reifen	Felgensatz komplett - verkratzt / verschürft
2	Karosserie	Karosserie - Kratzer
3	Fahrzeugdach	Dach - Delle(n)
4	Kotflügel links	Kotflügel links - Lackmangel
5	Scheinwerfer	Scheinwerfer links (Leicht Blind) - verschlissen

### Fehlteile

Fehlteil

### Festgestellte Nachlackierungen

Nr.	Ort
1	Motorhaube, Seitenwand rechts, fachgerecht ausgeführt, Reparaturrechnung nicht vorhanden

Ingenieurbüro Thomée  
Kapelle 18  
47877 Willich

**Besichtigungsort**  
Iff Norderstedt  
Ulzburgerstr.  
22844 Norderstedt

Besichtigungsdatum: 05.03.2022  
**Protokoll-Nummer: 23529077**  
Erstellt durch: Dirk Steinberg  
Besichtigt durch: Dirk Steinberg  
Anlieferungsdatum: 06.03.2022



## Hauptbereifung

Achse	Reifengröße	Hersteller	Reifentyp	Profiltiefe	Verktgl.	Zul.
1	205/55 R16 91H	Goodyear	Ganzjahresreifen	4mm - 4mm	i.O.	i.O.
2	205/55 R16 91H	Goodyear	Ganzjahresreifen	4mm - 4mm	i.O.	i.O.

Der Verschleißzustand sowie evtl. Schäden an der Bereifung sind wertmäßig berücksichtigt.

## Ausstattung

### Ausstattung

Bezeichnung
ABS
Armllehne
Elektr. Fensterheber
Elektr. Seitenspiegel
ESP
Multifunktionslenkrad
Servolenkung
Sitzheizung
Zentralverriegelung

Ingenieurbüro Thomée  
Kapelle 18  
47877 Willich

**Besichtigungsort**  
Iff Norderstedt  
Ulzburgerstr.  
22844 Norderstedt

Besichtigungsdatum: 05.03.2022  
**Protokoll-Nummer: 23529077**  
Erstellt durch: Dirk Steinberg  
Besichtigt durch: Dirk Steinberg  
Anlieferungsdatum: 06.03.2022



## Angaben zum Fahrzeug

<b>Hersteller</b>	BMW	<b>Besichtigungszustand</b>	Ausreichend
<b>Typ/Modell</b>	118I	<b>Laufleistung (abgelesen)</b>	209.328 km
<b>Fahrgestellnummer</b>	WBAUF31010PR37511	<b>Erstzulassung</b>	15.06.2005

## Lackschichtdicke

Nr.	Ort	Messung
1	Motorhaube	307 µm
2	Seitenwand rechts	329 µm

### Fahrzeug-Identifizierung:

Die Fahrzeug-Identifizierungsnummer (FIN) wurde abgelesen und die Übereinstimmung im Verlauf der Besichtigung durch den Unterzeichner mit den vorgelegten Unterlagen festgestellt.

### Besichtigungsbedingungen:

Die Besichtigungsbedingungen waren zur Beurteilung des Fahrzeuges ausreichend. Die Untersuchung erfolgte auf der zum Gutachten gehörenden Lichtbildanlage nachzuvollziehenden Lichtverhältnissen.

### Allgemeinzustand:

Das Fahrzeug weist dem Alter und Einsatzzweck entsprechende Gebrauchsspuren auf.

Unterschrift Sachverständiger (Dirk Steinberg)

Vorliegendes Druckexemplar wurde auf elektronischem Wege erzeugt. Der benannte Sachverständige versichert, dass der Inhalt die von ihm getroffenen Feststellungen korrekt wiedergibt. Es ist ohne Originalunterschrift gültig.

Ingenieurbüro Thomée  
Kapelle 18  
47877 Willich

Besichtigungsort  
Iff Norderstedt  
Ulzburgerstr.  
22844 Norderstedt

Besichtigungsdatum: 05.03.2022  
Protokoll-Nummer: 23529077  
Erstellt durch: Dirk Steinberg  
Besichtigt durch: Dirk Steinberg  
Anlieferungsdatum: 06.03.2022



## Übersichtsfotos



Abbildung 1: Schräg vorne



Abbildung 2: Schräg vorne



Abbildung 3: Schräg hinten



Abbildung 4: Schräg hinten

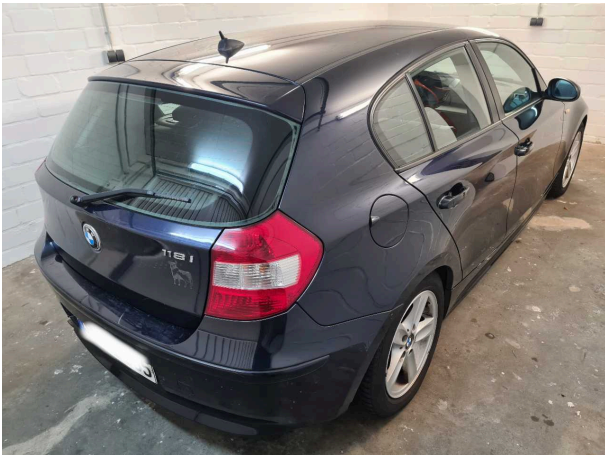

Abbildung 5: Innenraum



Abbildung 6: Innenraum

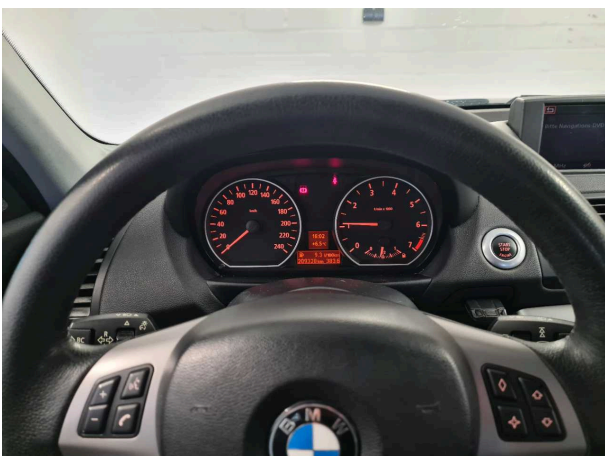

Abbildung 7: Innenraum



Abbildung 8: Innenraum



Abbildung 9: Innenraum



Abbildung 10: Innenraum

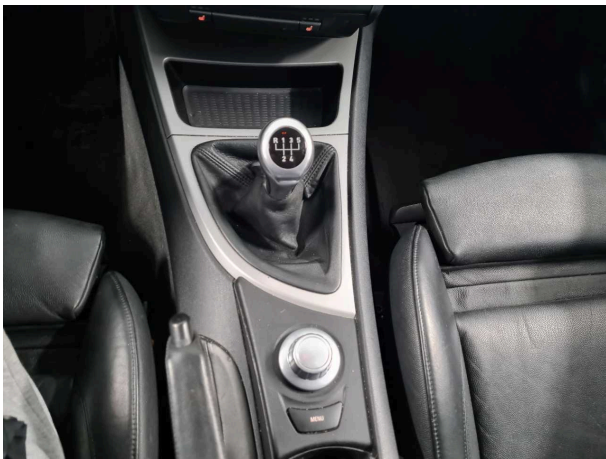

Abbildung 11: Innenraum



Abbildung 12: Innenraum



Abbildung 13: Innenraum

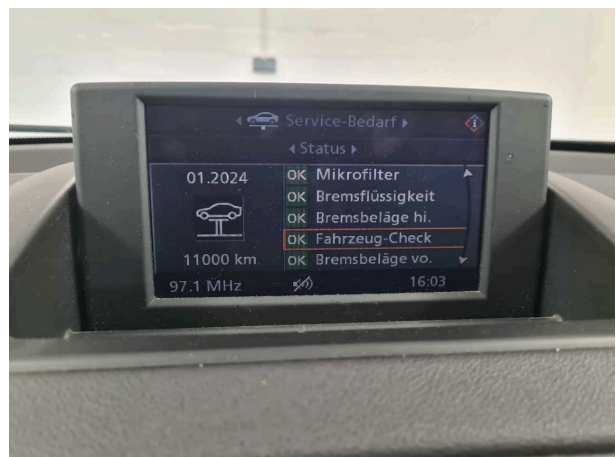

Abbildung 14: Innenraum



Abbildung 15: Innenraum



Abbildung 16: Innenraum



Abbildung 17: Innenraum



Abbildung 18: Innenraum

Ingenieurbüro Thomée  
 Kapelle 18  
 47877 Willich

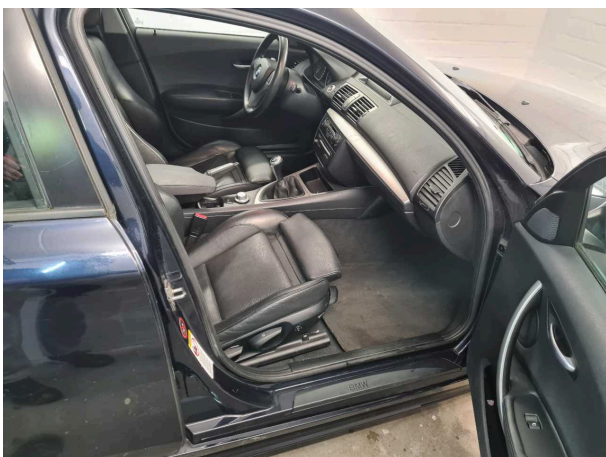
Besichtigungsort  
 Iff Norderstedt  
 Ulzburgerstr.  
 22844 Norderstedt

Besichtigungsdatum: 05.03.2022  
 Protokoll-Nummer: 23529077  
 Erstellt durch: Dirk Steinberg  
 Besichtigt durch: Dirk Steinberg  
 Anlieferungsdatum: 06.03.2022

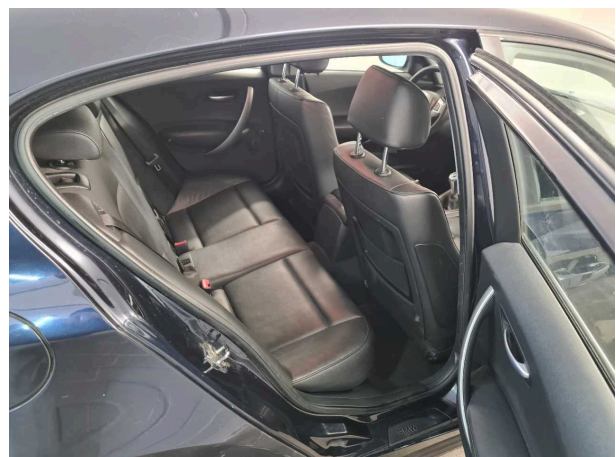

Abbildung 19: Innenraum



Abbildung 20: Innenraum



Abbildung 21: Innenraum



Abbildung 22: Innenraum



Abbildung 23: Dokumente

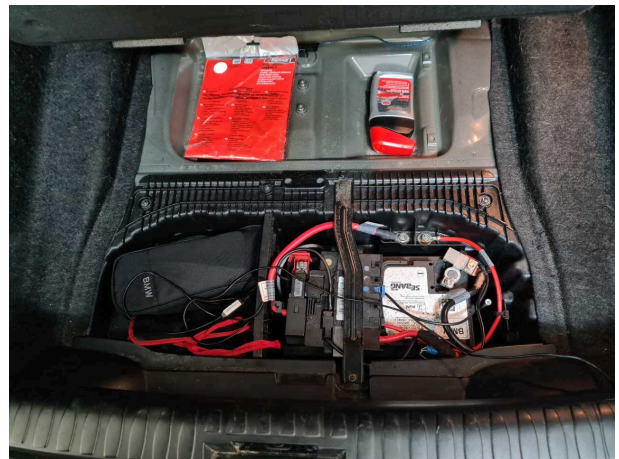

Abbildung 24: Dokumente

Ingenieurbüro Thomée  
Kapelle 18  
47877 Willich

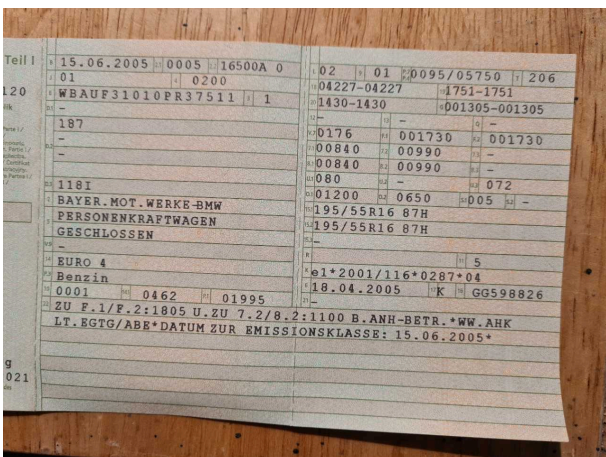
Besichtigungsort  
Iff Norderstedt  
Ulzburgerstr.  
22844 Norderstedt

Besichtigungsdatum: 05.03.2022  
Protokoll-Nummer: 23529077  
Erstellt durch: Dirk Steinberg  
Besichtigt durch: Dirk Steinberg  
Anlieferungsdatum: 06.03.2022

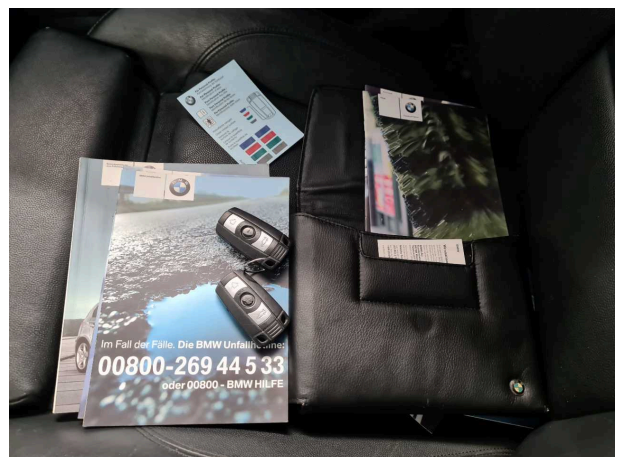

Abbildung 25: FIN, Typenschilder, Rahmen



Abbildung 26: Sonstiges



Abbildung 27: Sonstiges



Abbildung 28: Sonstiges



Abbildung 29: Sonstiges

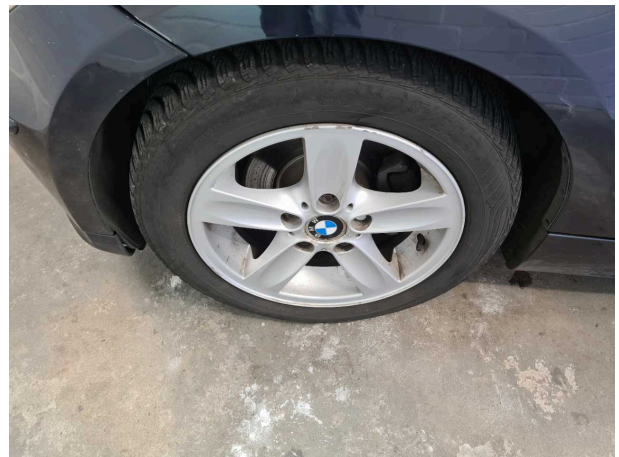

Abbildung 30: Sonstiges



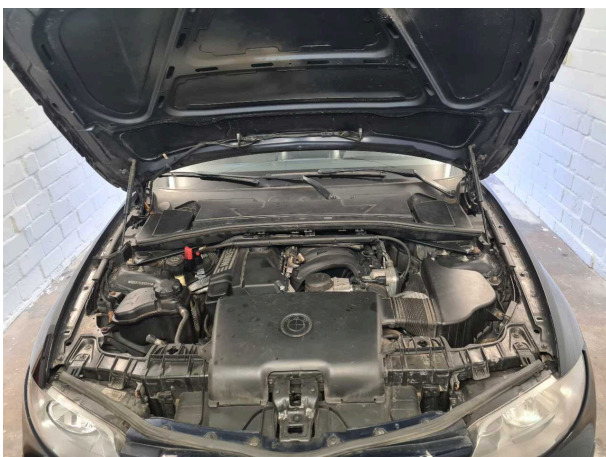

Abbildung 31: Sonstiges



Abbildung 32: Sonstiges



Abbildung 33: Sonstiges



Abbildung 34: Sonstiges

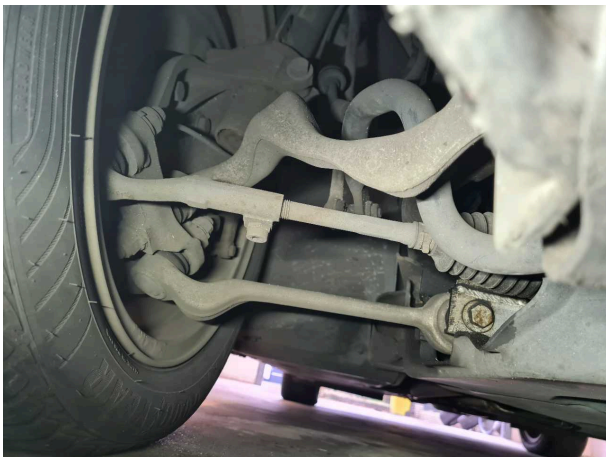

Abbildung 35: Sonstiges



Abbildung 36: Sonstiges

**Ingenieurbüro Thomée**  
Kapelle 18  
47877 Willich

**Besichtigungsort**  
Iff Norderstedt  
Ulzburgerstr.  
22844 Norderstedt

Besichtigungsdatum: 05.03.2022  
**Protokoll-Nummer: 23529077**  
Erstellt durch: Dirk Steinberg  
Besichtigt durch: Dirk Steinberg  
Anlieferungsdatum: 06.03.2022

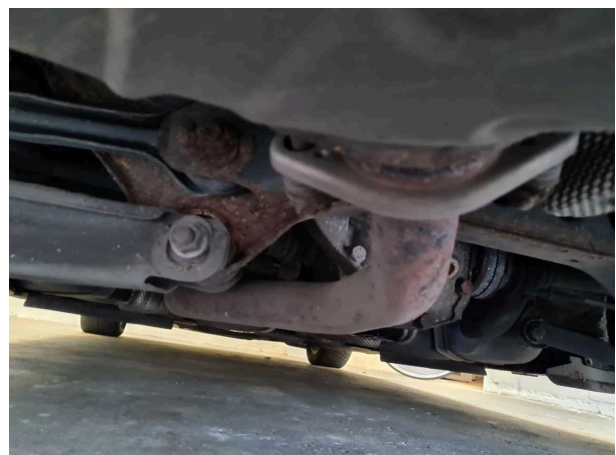

**Abbildung 37:** Sonstiges



**Abbildung 38:** Sonstiges

## Beschädigungsfotos



**Beschädigung #1:** Rad/Reifen: Reifen vorn links - gebrochen / gerissen - -



**Beschädigung #1:** Rad/Reifen: Reifen vorn links - gebrochen / gerissen - -

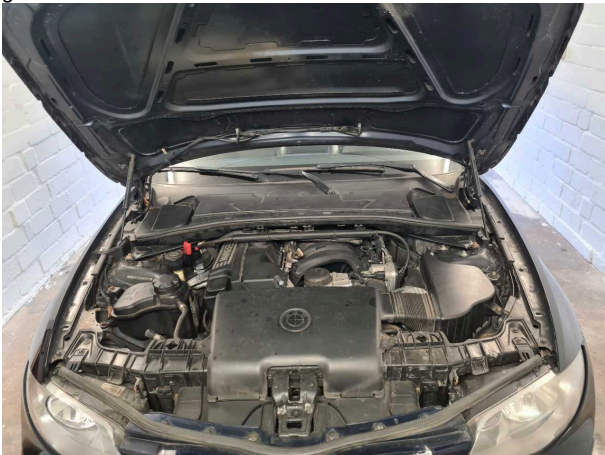

**Beschädigung #2:** Motor: Motor (Leichter Ölverlust) - undicht - -



**Beschädigung #2:** Motor: Motor (Leichter Ölverlust) - undicht - -

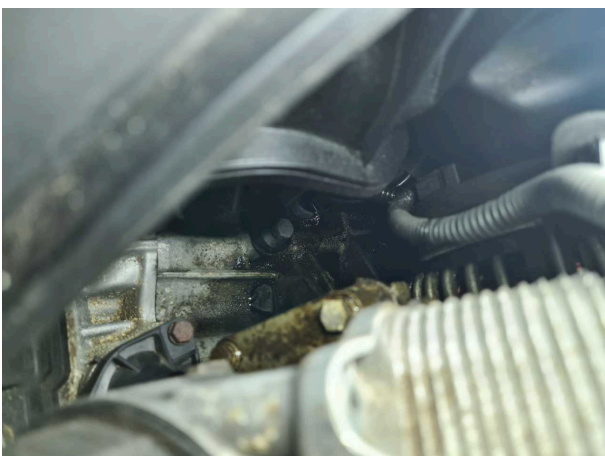

**Beschädigung #2:** Motor: Motor (Leichter Ölverlust) - undicht - -



**Beschädigung #3:** Stossfänger hinten: Stossfänger hinten - verformt - -



**Beschädigung #3:** Stossfänger hinten: Stossfänger hinten - verformt - -



**Beschädigung #3:** Stossfänger hinten: Stossfänger hinten - verformt - -



**Beschädigung #4:** Stossfänger vorn: Stossfänger vorn - verkratzt / verschürft - -



**Beschädigung #4:** Stossfänger vorn: Stossfänger vorn - verkratzt / verschürft - -



**Beschädigung #4:** Stossfänger vorn: Stossfänger vorn - verkratzt / verschürft - -



**Beschädigung #5:** Tür vorn links: Schachtleiste außen - gebrochen / gerissen - -



**Beschädigung #5:** Tür vorn links: Schachtleiste außen - gebrochen / gerissen - -



**Beschädigung #6:** Verkleidungen/Abdeckungen: Verkleidungen/Abdeckungen - verkratzt / verschürft - -



**Beschädigung #6:** Verkleidungen/Abdeckungen: Verkleidungen/Abdeckungen - verkratzt / verschürft - -

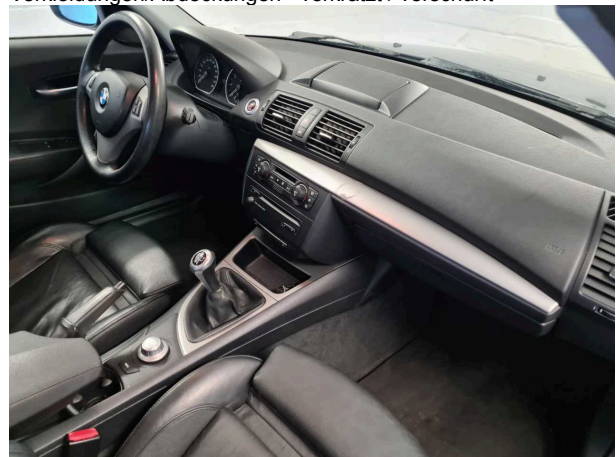

**Beschädigung #6:** Verkleidungen/Abdeckungen: Verkleidungen/Abdeckungen - verkratzt / verschürft - -



**Beschädigung #6:** Verkleidungen/Abdeckungen: Verkleidungen/Abdeckungen - verkratzt / verschürft - -

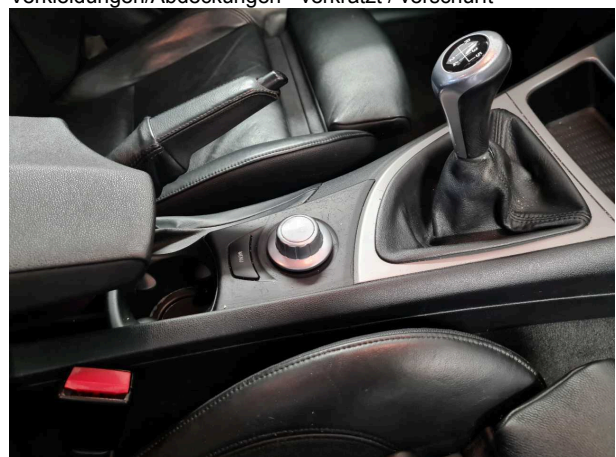

**Beschädigung #6:** Verkleidungen/Abdeckungen: Verkleidungen/Abdeckungen - verkratzt / verschürft - -



**Beschädigung #6:** Verkleidungen/Abdeckungen: Verkleidungen/  
Abdeckungen - verkratzt / verschürft - -



**Beschädigung #7:** Seitenwand rechts: Seitenwand - Delle /  
Lackschaden - -

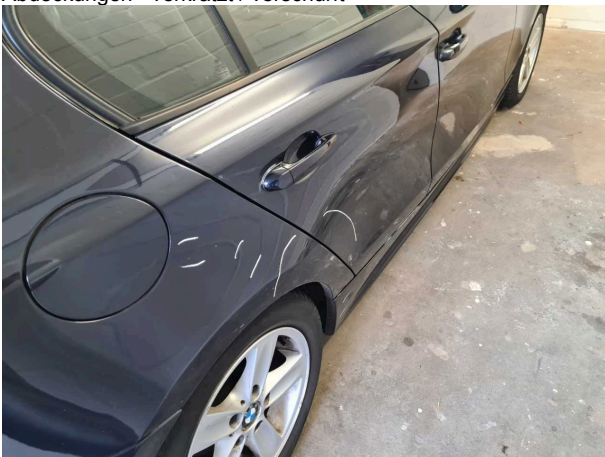

**Beschädigung #7:** Seitenwand rechts: Seitenwand - Delle /  
Lackschaden - -

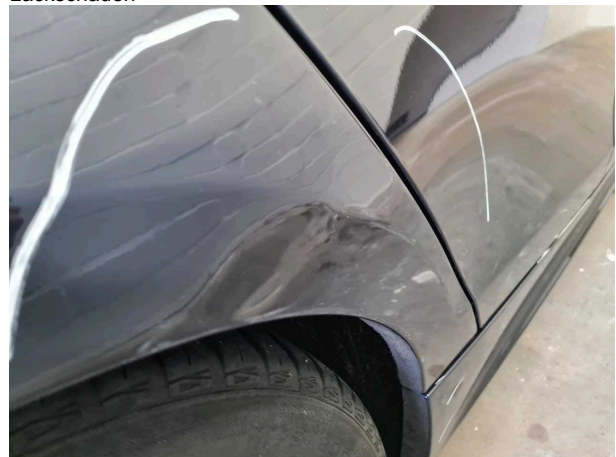

**Beschädigung #7:** Seitenwand rechts: Seitenwand - Delle /  
Lackschaden - -



**Beschädigung #8:** Kotflügel rechts: Kotflügel rechts - Delle(n) - -



**Beschädigung #8:** Kotflügel rechts: Kotflügel rechts - Delle(n...  
-

Ingenieurbüro Thomée  
Kapelle 18  
47877 Willich

**Besichtigungsort**  
Iff Norderstedt  
Ulzburgerstr.  
22844 Norderstedt

Besichtigungsdatum: 05.03.2022  
**Protokoll-Nummer: 23529077**  
Erstellt durch: Dirk Steinberg  
Besichtigt durch: Dirk Steinberg  
Anlieferungsdatum: 06.03.2022



## Nacklackierungsfotos



**Nacklackierung 1:** Motorhaube, Seitenwand rechts



**Nacklackierung 1:** Motorhaube, Seitenwand rechts